“Tengo MassHealth Standard y Medicare.

¿Cómo puedo obtener más beneficios y cobertura?”

fallonhealth

¡Obtenga más beneficios además de los de MassHealth Standard y Medicare con el programa NaviCare® de Fallon Health!

¿Quién es elegible?

Puede inscribirse en NaviCare si cumple con los siguientes requisitos:

- Tiene 65 años o más.
- Tiene MassHealth Standard.
- Vive dentro del área de servicio de NaviCare.

Si solo tiene MassHealth Standard, puede inscribirse en NaviCare® SCO. Si además tiene las Partes A y B de Medicare, puede inscribirse en NaviCare® HMO SNP.

¿No está seguro de si califica para MassHealth Standard? Llámenos: podemos ayudarlo a determinar si usted es elegible.

Atención personalizada

Con NaviCare, contará con un equipo de atención que trabajará con usted para desarrollar un plan de atención personalizado. Nuestra meta, al igual que la suya, es garantizar que obtenga todos los beneficios y servicios que necesita y para los que califica. Incluso programaremos sus citas con el médico y coordinaremos el transporte para llevarlo hasta allí.

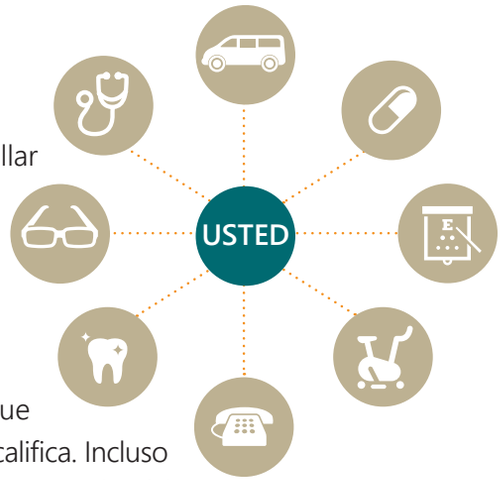

¿Qué está cubierto?

Con el programa NaviCare HMO SNP o NaviCare SCO de Fallon Health, usted obtiene todos los servicios y beneficios que están cubiertos a través de MassHealth Standard y Medicare, ¡sin costo alguno para usted! Además, obtiene más beneficios, por ejemplo:

- **Servicios oftalmológicos sin costo** y hasta $400 para anteojos adicionales cada año
- **Servicios dentales por $0,** lo que incluye coronas, implantes, limpiezas y dentaduras postizas
- **Viajes gratuitos** al gimnasio, a las clases de acondicionamiento físico, al supermercado, a la iglesia y más (hasta 80 viajes de ida y vuelta por año)
- **Medicamentos con receta por $0**
- **Una tarjeta de ahorros** que le permite comprar ciertos productos de venta libre sin costo
- **Acceso a médicos las 24 horas del día, los 7 días de la semana,** por teléfono, Internet o dispositivo móvil
- **Membresía gratuita para el gimnasio** a través de SilverSneakers® y un reembolso de hasta $200 para otros centros u otras clases de acondicionamiento físico

Obtenga más información

Para obtener más información sobre el programa NaviCare de Fallon Health, complete esta tarjeta y envíenosla por correo.

Nombre _____

Dirección _____

Ciudad _____

Estado _____ Código postal _____

Teléfono _____

Correo electrónico _____

- ❑ Comuníquense conmigo para brindarme información.
- ❑ Envíenme más información:
  - ❑ Por correo electrónico
  - ❑ A mi hogar

También puede llamarnos o visitar nuestro sitio web.

1-866-360-4197 (TRS 711)
De lunes a viernes, de 8:00 a. m. a 8:00 p. m.
(del 1 de octubre al 14 de febrero,
los siete días de la semana)

fallonhealth.org/navicare

Es posible que un representante de ventas de NaviCare se comunique con usted en el plazo de tres meses.

Más beneficios por $0

Con NaviCare HMO SNP y NaviCare SCO, usted obtiene todos los beneficios y medicamentos con receta de MassHealth Standard y Medicare para los que es elegible, ¡y muchísimo más!

¡Sin costo alguno para usted!

1-866-360-4197 (TRS 711)

De lunes a viernes, de 8:00 a. m. a 8:00 p. m.
(del 1 de octubre al 14 de febrero,
los siete días de la semana)

fallonhealth.org/navicare

fallonhealth

SilverSneakers® es una marca registrada de Healthways, Inc.

Fallon Health es un plan HMO que tiene un contrato con Medicare y un contrato con el programa de Medicaid de Massachusetts. La inscripción en Fallon Health depende de la renovación del contrato. NaviCare es un programa voluntario asociado con MassHealth/EOHHS y CMS. Esta información no es una descripción completa de los beneficios. Comuníquese con el plan para obtener más información. Se pueden aplicar limitaciones y restricciones. Los beneficios pueden cambiar el 1 de enero de cada año. Debe seguir pagando la prima de la Parte B de Medicare, a menos que la Mancomunidad de Massachusetts pague esta prima por usted.

Fallon Health cumple con toda la legislación federal vigente sobre derechos civiles y no discrimina por cuestiones de raza, color, nacionalidad, edad, discapacidad o sexo.

ATENCIÓN: si habla español, tiene a su disposición servicios gratuitos de asistencia lingüística. Llame al 1-877-700-6996 (TTY: TRS 711).

ATENÇÃO: Se fala português, encontram-se disponíveis serviços linguísticos, grátis. Ligue para 1-877-700-6996 (TTY: TRS 711).

H9001_N_2017_10SP Accepted 10082016
16-679-119SP Rev. 00 7/16

BUSINESS REPLY MAIL
FIRST-CLASS MAIL PERMIT NO. 49 WORCESTER, MA

POSTAGE WILL BE PAID BY ADDRESSEE

NAVICARE ACCOUNT EXECUTIVE
FALLON HEALTH
10 CHESTNUT ST STE 800
WORCESTER MA 01608-9971

NO POSTAGE
NECESSARY
IF MAILED
IN THE
UNITED STATES